

Légende:

M1 - Paroi verticale (coupe):

- 1: Bardage bois ajouré 2.2cmx10cm
- 2: Double lattage 2X(32mmx32mm) (ajouré 2cm)
- 3: DWD 4cm ou pied de mur: 2x16mm
- 4: Structure bois RF60 3.8x23.5cm et flocage 23.5cm
- 5: OSB 15mm
- 6: Vide technique simple ou double lattage 45x45mm
- 7: Plaque anhydrite cartonnée ép. 12.5 mm

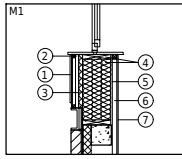

M2 - Paroi verticale (plan):

- 1: Plaque anhydrite cartonnée ép. 12.5 mm
- 2: Structure bois RF60 et flocage
- 3: OSB 15mm
- 4: Vide technique simple lattage 45x45mm
- 5: Plaque anhydrite cartonnée ép. 12.5 mm

S1 - Plancher (coupe):

- 1: Linoleum
- 2: Chape sèche isolée type Rigidur E 30 HF ép. 30mm
- 3: Couche d'égalisation + mise à niveau ép. +/- 50 mm
- 4: Dalle BA existante

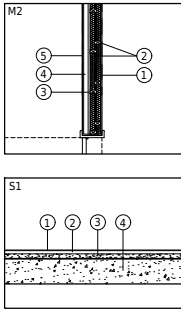

T1 - Toiture verte (coupe): conforme aux exigences légales (planche de l'annexe 5/1 de AR 2012/07/12)

- 1: Toiture verte extensive 10cm
- 2: Isolant rigide PU 4cm
- 3: Etanchéité
- 4: DWD 15mm
- 5: Calage de pente (min 2%) 50mm au point bas
- 6: DWD 40mm
- 7: Structure bois RF60 6x49 cm et flocage 20cm
- 8: Film étanchéité air (Intellivent)
- 9: Vide technique double lattage 50x50mm
- 10: Fermacell 12.5mm

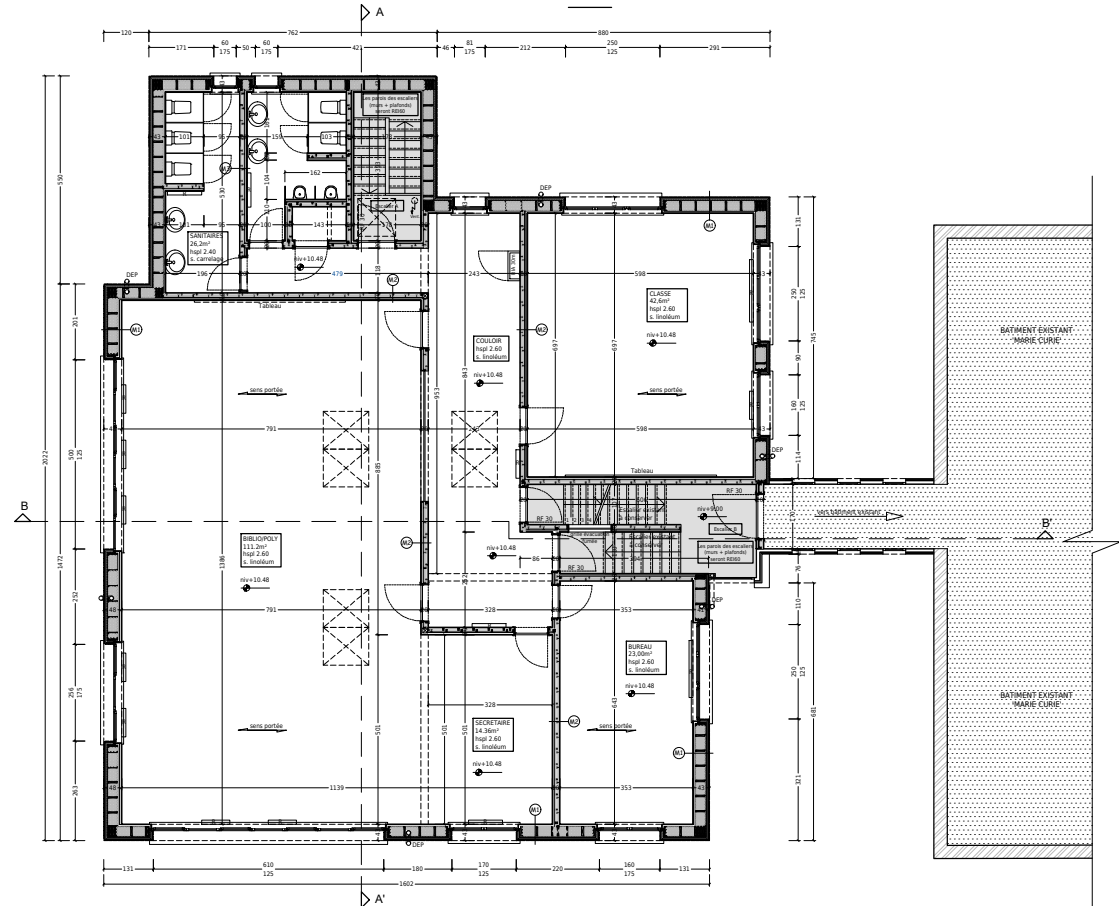
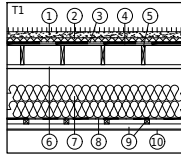

Situation projetée - Plan niveau +3 1/200

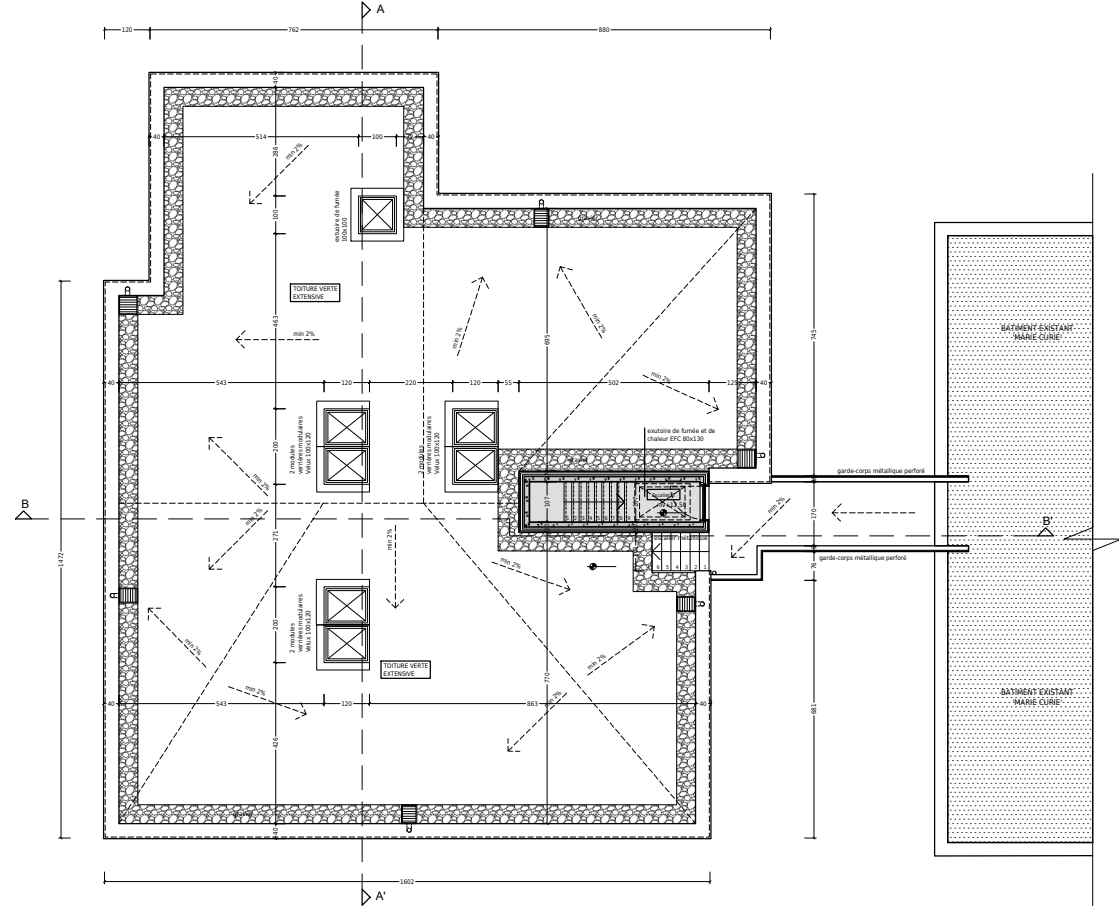

Situation projetée - Plan toiture 1/200

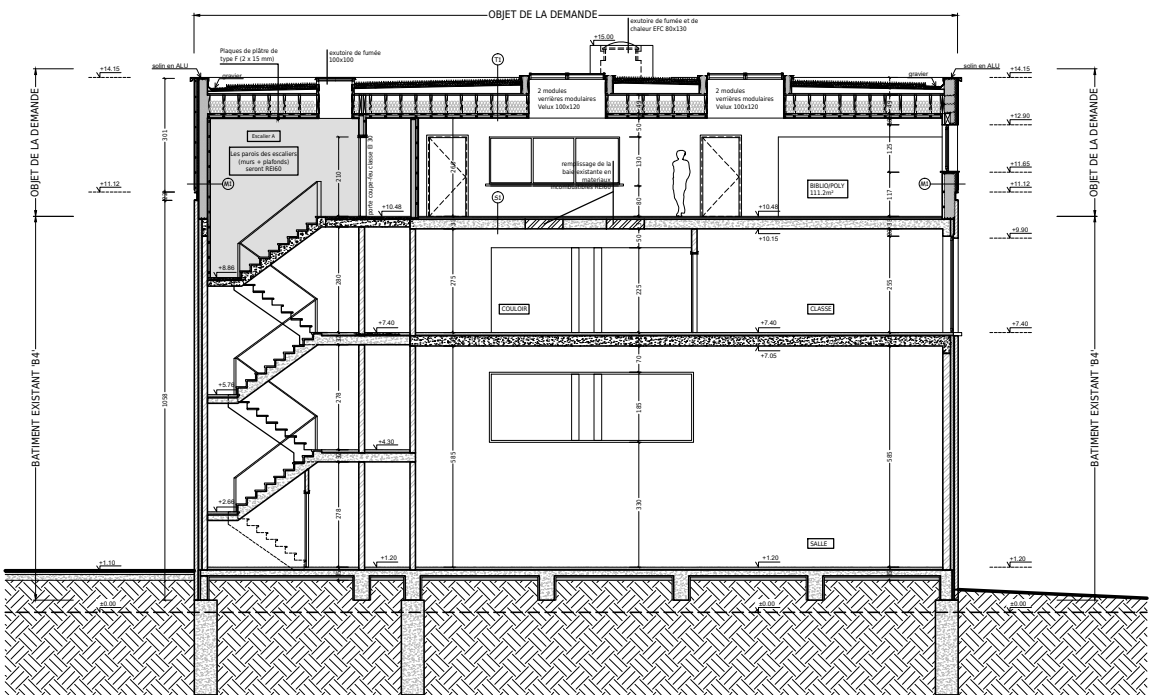

Situation projetée - Coupe AA' 1/200

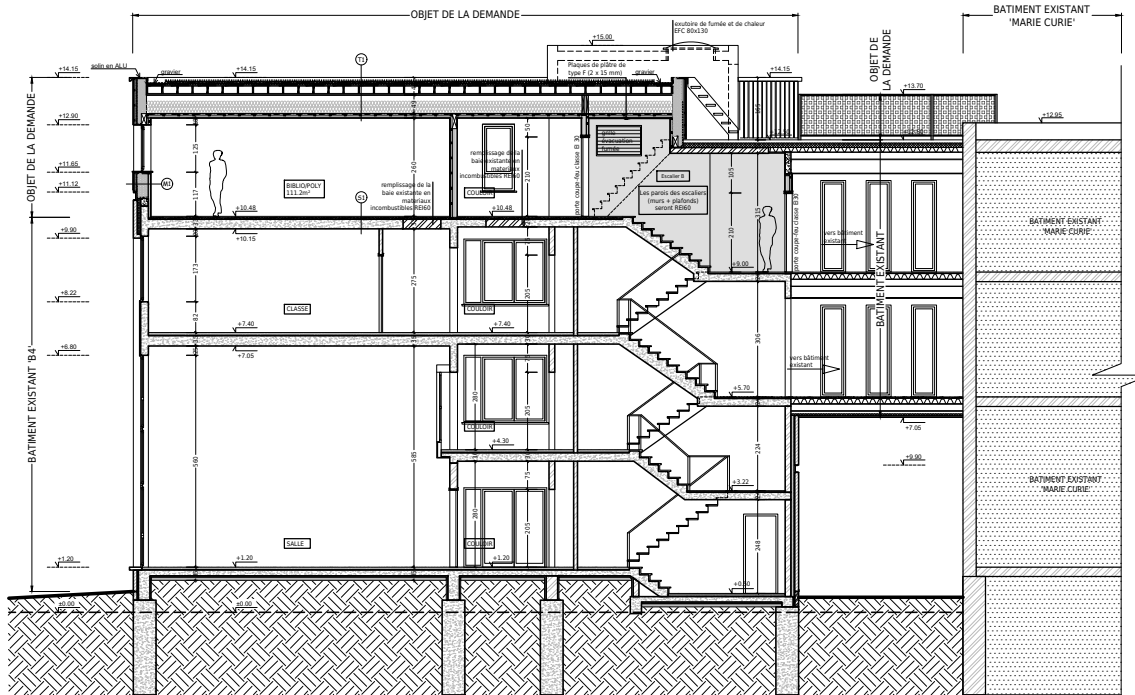

Situation projetée - Coupe BB' 1/200

DEMANDE DE PERMIS
D'URBANISME

PROVINCE :

BRUXELLES

ADRESSE DU PROJET :

Rue Caporal Claes 38,
B-1030 Bruxelles

CADASTRE :

Schaerbeek, Div3., sect.B1, n°178 Y 9

MAÎTRE DE L'OUVRAGE :

INSTITUT SAINT DOMINIQUE asbl
Rue Caporal Claes 38,
B-1030 Bruxelles.



AR&A architecte sc srl
Rue de la Fabrique, n°12
B-1300 Wavre
T : 010 24 13 12
architectes@ar-a.eu

Représentée par :

M. VERHAEGHE,
architecte associé

Collaborateur(s) sur le projet :

A. MAGUREAN, collaboratrice

OBJET :

Extension d'une école -
SURELEVATION BATIMENT 'B4'

CONTENU :

Plans et coupes projetées
(document synthèse A3)

MODIFICATIONS :

DATE	OBJET	INDICE
09/04/2018	Demande de PU : fond de plan	A
29/10/2018	Demande de PU : rapport SIAMU	B

ECHELLE : 1/200

N° DOSSIER AR&A : 17.6093

DATE : 29/10/2018

N° PLAN :

A3-5B